LOGEMENT ET EAU POTABLE

ENQUÊTE DE SANTÉ *QANUILIRPITAA ?* 2017

Avoir accès à un logement adéquat et à une eau potable saine est un droit fondamental de la personne et est nécessaire à la santé et au bien-être dans les communautés ainsi qu'au développement social et économique.

LOGEMENT

33 % de la population vivait dans des **LOGEMENTS SURPEUPLÉS*** en 2017.

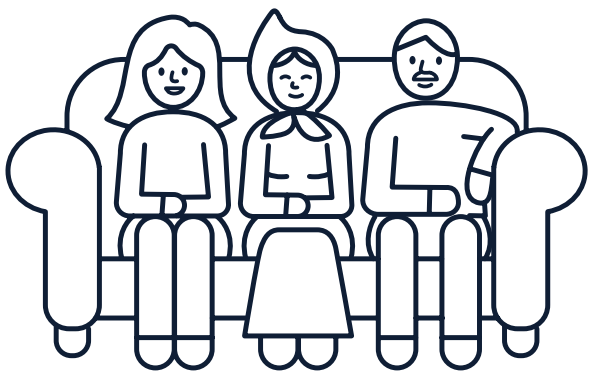

Le surpeuplement des logements a diminué depuis l'enquête de santé Qanuippitaa ? 2004, mais demeure plus élevé que dans le reste du Canada.

1 Nunavimmiut sur 5 (19 %) a déclaré vivre dans un logement qui nécessitait des **RÉPARATIONS MAJEURES** du système de plomberie ou de l'électricité ou des réparations structurales aux murs, aux planchers, aux plafonds, etc.

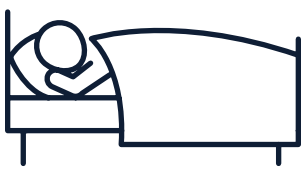

1 Nunavimmiut sur 3 (33 %) a déclaré **AVOIR OFFERT D'HÉBERGER** (dans les 12 mois précédant l'enquête) une personne qui n'avait pas de chez-soi, ce qui pourrait être un signe d'itinérance cachée.

* Logements comptant plus d'une personne par pièce.

EAU POTABLE

Les Nunavimmiut s'approvisionnent en **EAU** de diverses sources, la plus commune étant le système municipal (eau livrée à leur résidence ou prise directement de l'usine d'eau potable locale).

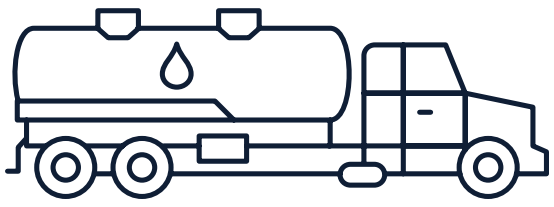

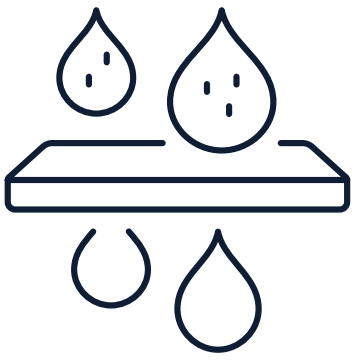

3 Nunavimmiut sur 4 (75 %) **TRAITENT L'EAU CHEZ EUX** (filtration ou ébullition) avant de la consommer, indépendamment du type d'eau utilisé.

Les organismes de la région s'engagent à travailler avec les communautés afin d'atténuer la pénurie de logements, d'améliorer les conditions de logement et d'assurer une eau potable saine de manière à favoriser la santé et le bien-être de la population.

Qanuilirpitaa? 2017 est une enquête de santé qui a été réalisée au Nunavik d'août à octobre 2017. Au total, 1 326 personnes âgées de 16 ans et plus et provenant des 14 villages nordiques y ont participé.

574 personnes âgées de 16 à 30 ans
752 personnes âgées de 31 ans et plus

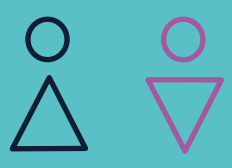

873 femmes **453 hommes**

ᖃᓄᐃᓕᖅᐱᑖ ? Qanuilirpitaa ? NUNAVIK 2017

Pour plus d'information : nrbhss.ca/fr/enquetes-de-sante

Nous remercions tous les Nunavimmiut qui ont contribué à cette enquête de santé !